

RZUT PARTERU

Skala 1:100

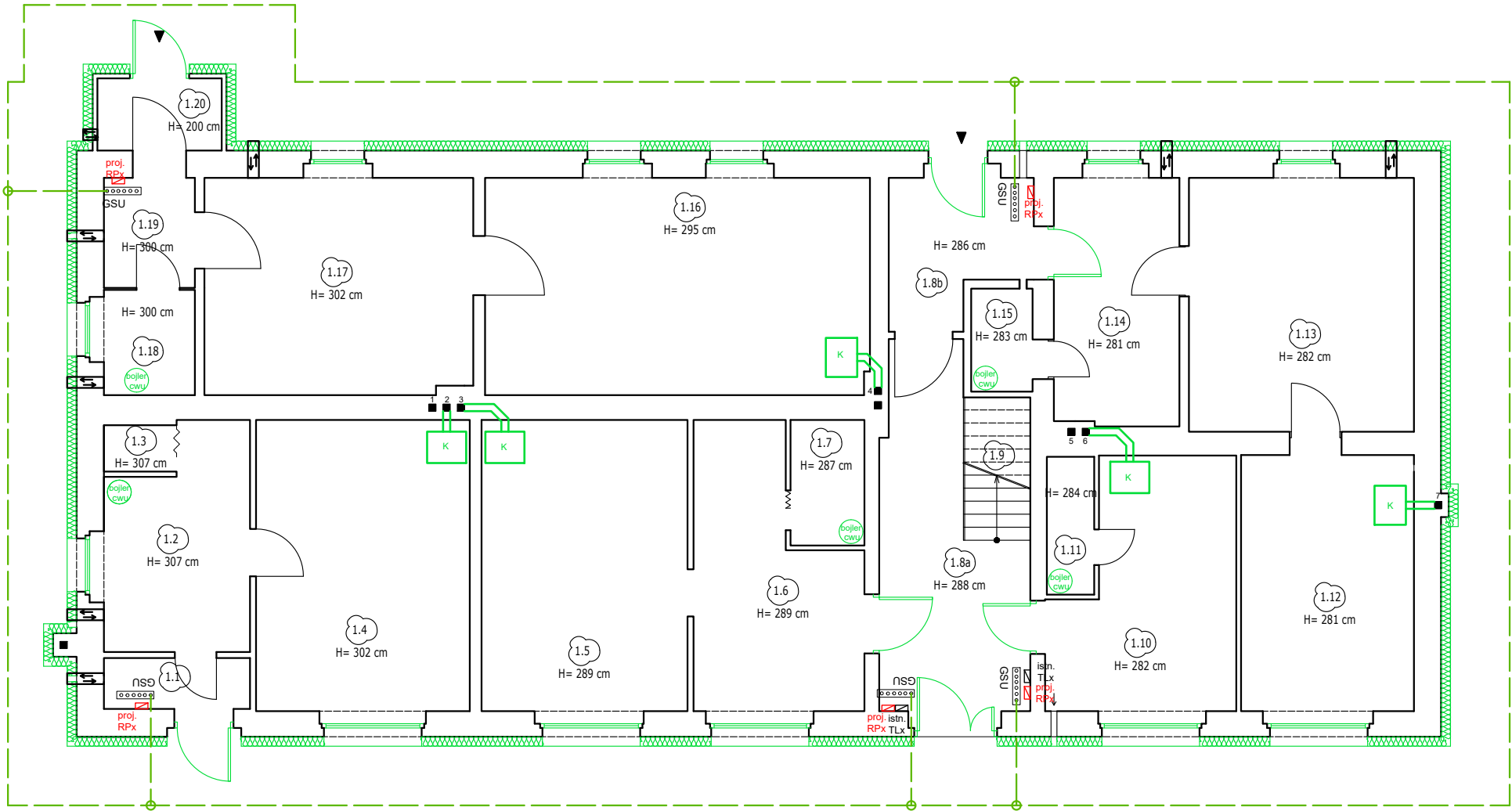

LEGENDA:

- Proj. uziom otokowy wyk. bednarki FeZn 30x4 długości 115m
- Połączenie spawane
- Główna szyna uziemiająca

| | | |
|--|--------------------|---------------|
| RENOWO Piotr Piątek piotr.renovo@gmail.com 604-42-72-74 | | |
| INWESTOR | | |
| Gmina Kruszwica ul. Nadgoplańska 4 88-150 Kruszwica | | |
| NAZWA INWESTYCJI | | |
| Modernizacja energetyczna budynku wielorodzinnego zlokalizowanego przy ul. Kolegiackiej 1 w Kruszwicy | | |
| PROJEKTOWAŁ | PODPIS | |
| mgr inż. Marcin Miszczuk <small>nr upr. bud. POW/0309/PWB/E/17 do projektowania i kierowania robotami budowlanymi bez ograniczeń w spec. instalacyjnej w zakresie sieci, instal. i urządzeń elektrycznych i elektroenerget.</small> | | |
| 1:100 SKALA | 14/03/2025 DATA | E3 NR RYS. |
| INSTALACJA UZIEMIĄJĄCA | | TYTUŁ RYS. |